La Gazette

Gazette n°92 – Mai 2017

Comité Départemental 18
Sport en Milieu Rural

FDFR 18
MOUVEMENT RURAL

Édito

Quand des femmes et des hommes que rien ne prédispose à se rencontrer, œuvrent cependant ensemble pour un peu d'animations, de « vivre ensemble » dans leur commune – ça n'a rien d'abstrait, d'incompatible avec la vie trépidante qui nous aspire tous à 100 à l'heure - c'est la modernité de nos campagnes, et ça se passe dans nos Foyers Ruraux.

Les 8 et 9 avril derniers, la F.D.F.R a fêté les 30 ans du CRI à Rians, avec le soutien logistique du Foyer Rural de Rians. Ce moment a révélé (s'il le fallait !) l'efficacité de la nouvelle équipe en place, notamment autour de Maxime notre nouveau projectionniste. Nous avons retrouvé avec bonheur le talent de Véronique qui nous a fait le plaisir d'animer la soirée débat autour de la mixité, aux côtés d'Antonine dont on peut saluer le beau travail pour l'organisation de ces trente ans ! Tous les ingrédients étaient réunis pour fêter un très bel anniversaire, mais, vous qui tenez pourtant beaucoup au CRI, vous l'avez prouvé aux temps les plus difficiles de la fédération - vous avez un peu boudé l'événement…. Pour faire grandir une plante délicate, il faut du soin et de l'attention, prenons garde tous ensemble à la santé fragile du CRI, encourageons nos jeunes qui font de leur mieux pour le circuit !

Ces 2 jours de célébration ont été l'occasion de montrer la force du CRI, son importance dans la vie culturelle de nos campagnes, de tester de nouvelles formules comme les ciné-débats, encourageant l'échange et la réflexion à l'échelle d'une commune. L'événement a permis de montrer, notamment à nos élus, l'engagement qui existe dans les campagnes et notamment au niveau des Foyers Ruraux pour développer des structures adaptées à l'évolution de nos sociétés, pour conserver ou recréer du lien social, intergénérationnel, de l'échange, des réseaux inter-villages, de la culture, et réfléchir à des solutions éco-durables et éco-circulaires. C'est vers le futur que se tourne notre Fédération des Foyers Ruraux du Cher, parce que nos campagnes, aussi, sourient à l'avenir.

Nadia PELLERIN
Trésorière Adjointe FDFR18

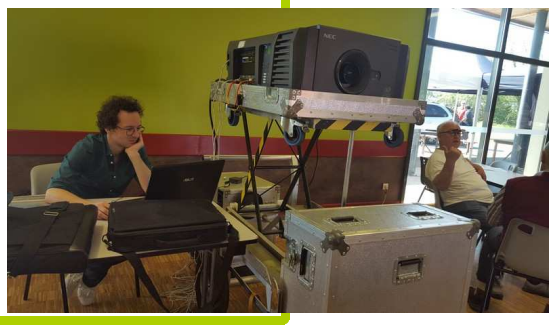

PARTENAIRE

Été Sportif et Culturel 2017

BTS DATR

Dans le cadre de l'Été Sportif et Culturel (SC), la classe de BTS en première année « Développement et Animation du Territoire Rural », sont en train d'élaborer la plaquette de l'SC 2017.

Nous les remercions de leur partenariat et de leur dynamisme

VIE DE LA FÉDÉ DU CHER

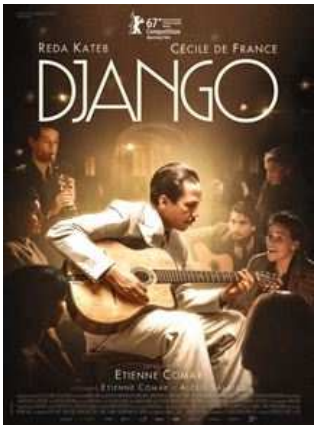

Django

Réalisé par Étienne COMAR
Avec Reda KATEB, Cécile DE FRANCE ...
Biopic Française
d'une durée de 1 H 55

Cinéma Rural Itinérant du cher

Film de Juin

Synopsis :

En 1943 pendant l'occupation allemande, le tsigane Django Reinhardt, véritable "guitare héros", est au sommet de son art. Chaque soir il fait vibrer le tout Paris aux Folies Bergères avec sa musique swing alors qu'en Europe, ses frères sont pourchassés et massacrés. Lorsque la propagande allemande veut l'envoyer à Berlin pour une série de concerts, il sent le danger et décide de s'évader en Suisse aidé par une de ses admiratrices, Louise de Klerk. Pour passer, il se rend à Thonon-les-Bains, sur les bords du lac Léman, avec sa femme enceinte, Naguine et sa mère Negros. Mais l'évasion est plus compliquée que prévue, Django et ses proches se retrouvent plongés dans la guerre. Pendant cette période dramatique, il n'en demeure pas moins un musicien exceptionnel qui résiste avec sa musique, son humour, et qui cherche à approcher la perfection musicale...

ALLOGNY	Mardi 6 juin	20h30
MENETOU-SALON	Mercredi 7 juin	19h30
NEUILLY EN SANCERRE	Jeudi 8 juin	20h30
SAINT PALAIS	Lundi 12 juin	20h
BELLEVILLE SUR LOIRE	Mardi 13 juin	20h30
RIANS	Mercredi 14 juin	19h15
CHAVANNES	Jeudi 15 juin	20h30
TOUCHAY	Vendredi 16 juin	19h15
SOULANGIS	Mardi 20 juin	20h30
LES AIX D'ANGILLON	Mercredi 21 juin	20h30
GRON	Vendredi 23 juin	20h30
VESDUN	Samedi 24 juin	20h30
SEVRY	Dimanche 25 juin	15h
LEVET	Dimanche 25 juin	20h
HENRICHEMONT	Lundi 26 juin	20h15
HERRY	Vendredi 30 juin	20h30

L'Éte Sportif et Culturel

L'opération « Été Sportif et Culturel » est mise en place par le **Comité Départemental du Sport en Milieu Rura**l dans différents cantons du Cher en partenariat avec Cher Emploi Animation pour la gestion des contrats de travail.
Cette opération est principalement financée par le **Conseil Départemental du Cher et l'État. La CAF, la MSA et les collectivités** qui participent financièrement au dispositif permettant ainsi aux communes concernées de proposer des animations sportives et culturelles variées en direction des jeunes vivants en milieu rural.
Les jeunes de 12 à 17 ans bénéficient d'un large éventail d'activités sportives et culturelles encadrées par des éducateurs diplômés dans 10 cantons ou communautés de communes du Cher.

Retrouvez nos infos sur notre page Facebook : https://www.facebook.com/profile.php?id=100008349919201

Vignoux sous les Aix (18)

La 33ème FÊTE FOLKLORIQUE INTERNATIONALE aura lieu les 22 et 23 juillet 2017.
Réservez dès maintenant votre week-end !

Cette manifestation aura lieu dans le cadre ombragé du bois de faîtin –
esplanade Adrien ZEVORT à VIGNOUX SOUS LES AIX

Au programme de cette édition :
Samedi 22 juillet dès 20H00 : barbecue géant avec un bal en plein air animé par l'orchestre de Nicolas Pasquet.

Dimanche 23 juillet dès 15H30 : spectacle de folklore international avec le groupe « LOS MAIPUCITOS » originaire de la ville de MAIPU au CHILI et le groupe « GERO AXULAR DANTZA TALDEA » originaire de la ville de SAN SEBASTIAN du Pays Basque Espagnol
Animation de l'après midi « en fil rouge » par le groupe musical humoristique "Lycée papillon" de St Amand Montrond (18)
A partir de 20H00 : à nouveau barbecue géant avec un bal en plein air animé par l'orchestre de Nicolas Pasquet.
A 23H00, feu d'artifice tiré depuis le terrain de football et suite du bal jusqu'au bout de la nuit.

Sur place de nombreux stands vous attendent pour se désaltérer et se restaurer.

Une tombola avec de nombreux lots vous sera proposée.

Accès fléché et parking éclairé. Bien sûr, l'entrée est gratuite et divers stands et manèges de forains seront présents.

Nous vous attendons nombreux !!!

Vignoux sous les Aix (18)

Cette manifestation aura lieu le lundi 5 Juin 2017 (Lundi de Pentecôte)
Cette brocante est implantée dans le cadre verdoyant du bois de faîtin, sur le terrain de football et sur l'esplanade Adrien ZEVORT située devant la salle du Foyer Rural.
Chaque édition de cette manifestation accueille de très nombreux exposants et bien sûr attire également d'aussi nombreux chineurs.
Accueil dès 5 heures pour les exposants (2,00 € le mètre linéaire).
Les emplacements réservés dans le bois et non occupés à 7 heures 30 seront ré-attribués.
Sur le stade les emplacements sont occupés au fur et à mesure de votre arrivée.
Chineurs, dès 9 heures, venez nombreux.
Sur place : barbecue, buvette, manèges enfantin vous attendent.
Entre 800 et 1000m de stands, soit 100 à 150 exposants, vous attendent si la météo est favorable....
Inscriptions auprès de Mme VILLAUDY Danièle : 02.48.64.55.55, M. COUDRAT Jean Louis : 02.48.64.53.92 et Mme REMANJON Nicole : 02 48 64 68 60

À venir...

Sainte-Solange (18)
Dimanche 04 Juin
Brocante, réservation à partir de 6H, 2€ le mètre

Pigny (18)
Vendredi 30 Juin
Fête des écoles

Rians (18)
Vendredi 02 Juin
20 H : 3ème Projection «actu 70' Instant de vie à Rians »
Dimanche 04 Juin
7 H : 25ème vide grenier
Samedi 17 et dimanche 18 Juin
Rencontre Inter-quartier et Concours de pêche
A l'étang du Poiret

St Michel de Volangis (18)
Samedi 24 Juin
Cochon rôti à la Broche

Nohant en Graçay (18)
Dimanche 28 juin
22ème Brocante

Vignoux sous les Aix(18)
Lundi 05 Juin
22ème brocante, vide-grenier
Samedi 22 Juillet et dimanche 23 Juillet
33ème Fête Folklorique
www.frva.fr.cr
Ou page facebook en tapant foyer rural de vignoux sous les Aix

Oizon (18)
Samedi 1er Juillet
Dîner champêtre avec les randonneurs Oizonnais

Union Régionale des Foyers Ruraux du Centre
Fédération Départementale des Foyers ruraux du Cher
Comité Départemental du sport en Milieu Rural

Le Sollier – 18570 LE SUBDRAY
Tel. 02 48 70 93 31
frfr.centre@gmail.com - www.foyersruraux centre.org

Les partenaires